2024年8月26日 星期一
甲辰年七月廿三
多云转阴 25℃~34℃
明日阴有阵雨 25℃~31℃
盐城气象台8月25日18时发布
第10975期(今日8版)

盐城晚报

本报官方微信 本报官方微博

国内统一连续出版物号:CN32-0106 /// 最盐城 最贴心 /// 盐阜大众报报业集团 主管 主办 出版

以榜样示范推动体育强市和健康盐城建设

周斌会见巴黎奥运会冠军郝婷

2版

8月25日上午,市委书记周斌会见载誉回到家乡的巴黎奥运会冠军郝婷。 记者 **李思远** 摄

河西走廊“变身”科技研学游热土

在俄降生的首只大熊猫迎来周岁生日

4版

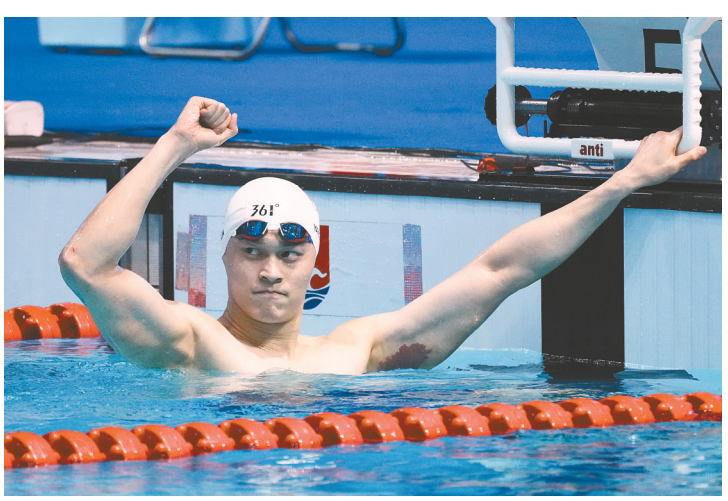

孙杨 复出夺冠

8月25日,孙杨在夺冠后庆祝。

当日,在安徽合肥举行的2024年全国夏季游泳锦标赛男子400米自由泳决赛中,浙江寿仙谷队选手孙杨以3分49秒58的成绩获得冠军。

新华社记者 **杜宇** 摄

本报地址:盐城市新都路16号 新闻职业道德监督电话:89889363 征订投递电话:88166529 88166258 责任编辑:王妮娅 编辑:蒋鑫 校对:魏红群