红色记忆系列漫绘

# 宋公堤:红色初心映江淮

党的二十大报告指出,弘扬以伟大建党精神为源头的中国共产党人精神谱系,用好红色资源,深入开展社会主义核心价值观宣传教育,深化爱国主义、集体主义、社会主义教育,着力培养担当民族复兴大任的时代新人。

在盐城这座新四军浴血奋战过的土地上,248处红色遗址遗存、128个以烈士的名字命名的村镇名留青史。大量的革命文物向人们讲述着军民同心、听党指挥、一心为民的故事。宋公堤是抗日战争时期中国共产党领导苏北人民"阻海波于堤外、造平安于黎民"的历史见证。

抗战期间,新四军转战盐阜地区。共产党员、阜宁县抗日民主政府县长宋乃德率地方民众建成捍海大堤,虽屡经海潮冲击仍岿然不动。当地百姓为感谢新四军,把这条海堤与宋代范公堤相提并论,称为宋公堤。

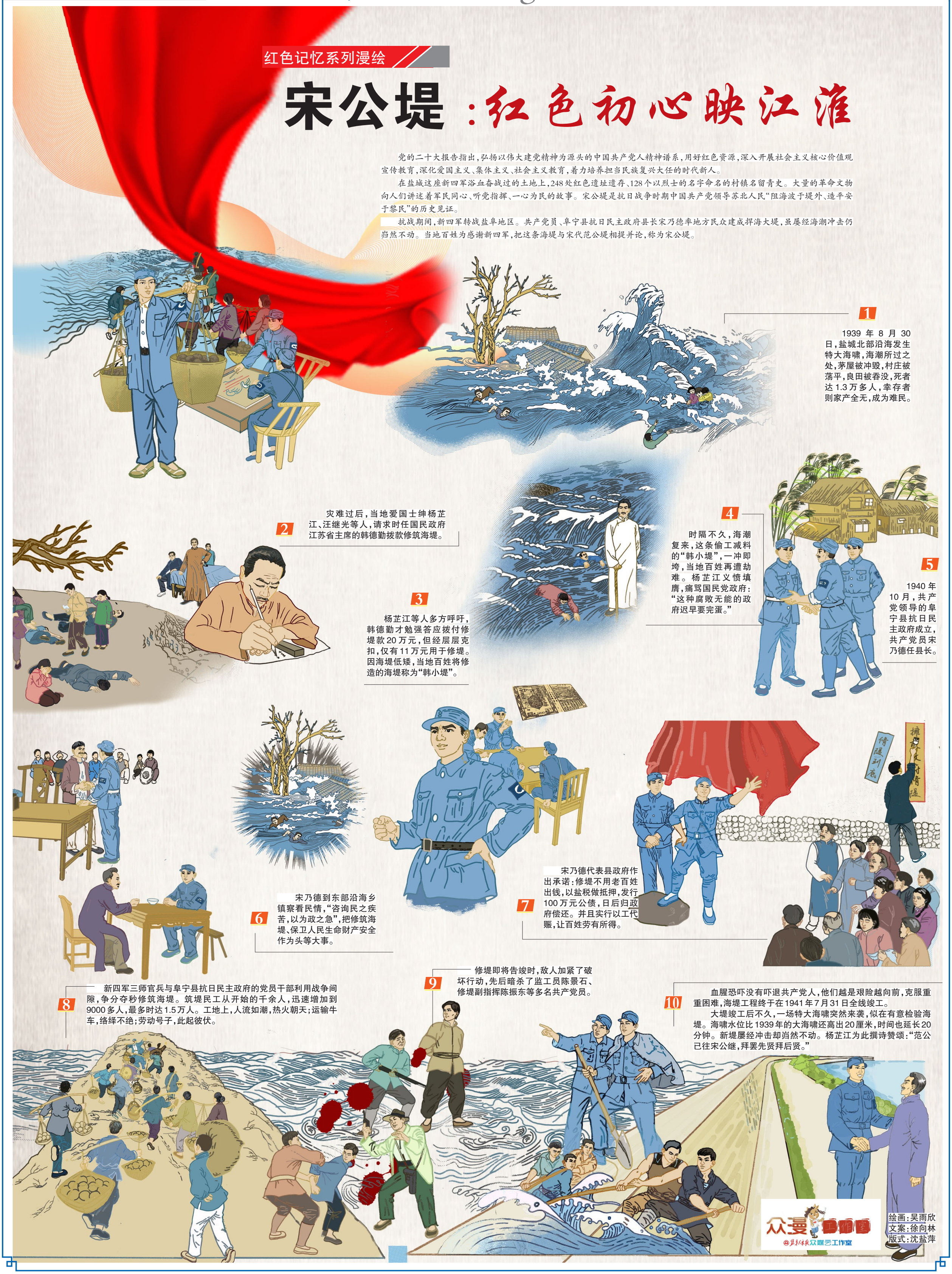


绘画:吴雨欣
文案:徐向林
版式:沈盐萍