2024年6月21日 星期五
甲辰年五月十六
多云转阴有阵雨 21℃~34℃
明日阴有阵雨 25℃~30℃
盐城气象台6月20日18时发布
第10919期(今日16版)

盐城晚报

本报官方微信 本报官方微博

国内统一连续出版物号:CN32-0106 /// 最盐城 最贴心 /// 盐阜大众报报业集团 主管 主办 出版

习近平在青海考察时强调

持续推进青藏高原生态保护和高质量发展 奋力谱写中国式现代化青海篇章

周斌在盐南高新区调研时强调

坚持创新引领 壮大数字经济 努力为发展新质生产力蓄势赋能

2版

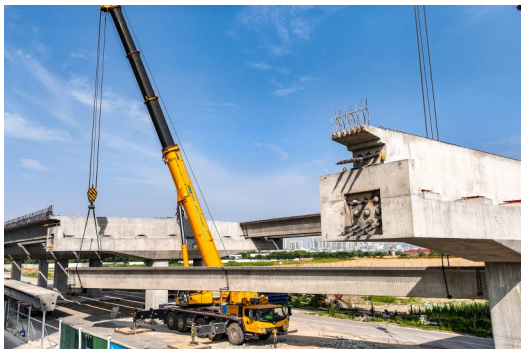

新业路高架工程主线桥跨串场河大桥施工忙

6月15日上午，新业路高架工程主线桥跨串场河大桥，桥面正在进行架梁焊接。据了解，新业路高架工程主线桥跨串场河大桥钢混组合梁共计5联，全长620米，宽26.1米，双向6车道，工程预计2024年年底完工。 记者 王焱 摄

加速布局
中央企业牵头建设24个创新联合体

订旅馆 谨防AI技术钓鱼诈骗

4版

本报地址：盐城市新都路16号 新闻职业道德监督电话：89889363 征订投递电话：88166529 88166258 责任编辑：王妮娅 编辑：蒋鑫 校对：姜埝